

lximenes@redgazeta.com.br - Tel.: 3321-8521

VICTOR HUGO

Leonel Ximenes



Foram inaugurados nesta semana dois mirantes no campinho do Convento da Penha. Agora, ficou mais seguro observar a bela paisagem lá de cima.

Aplicativo vai reunir serviços ao cidadão

Notícias, consulta de processos, horário de ônibus, situação da carteira de motorista, multas por veículos, pesquisa no Diário Oficial do Estado e edições recentes e informações sobre os bombeiros estarão acessíveis, a partir desta terça-feira, no aplicativo "ES na Palma da Mão", desenvolvido pela Prodest.

Uma senha

A primeira versão do aplicativo, disponível nos sistemas iOS e Android, está sendo lançada com o recurso de login único, o que poupará o cidadão de gerenciar várias senhas para os diversos sistemas do governo do Estado. Posteriormente, poderão ser consultados também boletim escolar, Boletim de Ocorrência e até antecedentes criminais.

De próprio punho

Foi o próprio Lelo que redigiu a carta divulgada ontem em que ele anunciou o apoio a Luciano Rezende no segundo turno.

Ungido por cima

Além das suas bases políticas, o deputado consultou os ministros Osmar Terra, Eliseu Padilha, José Serra e Bruno Araújo.

Sem caciques

Mas o peemedebista resolveu decidir de baixo para cima, a partir da consulta a representantes da sociedade civil. E a neutralidade foi descartada pelo próprio Lelo.

Mistério

PH e Lelo estavam em Brasília na quinta-feira. Tiveram agendas e deslocamentos em comum.

De volta às origens

Não reeleito, o vereador Joel Rangel (PMDB), ex-secretário de Rodney Miranda, anuncia nesta segunda apoio à candidatura de Max Filho (PSDB).

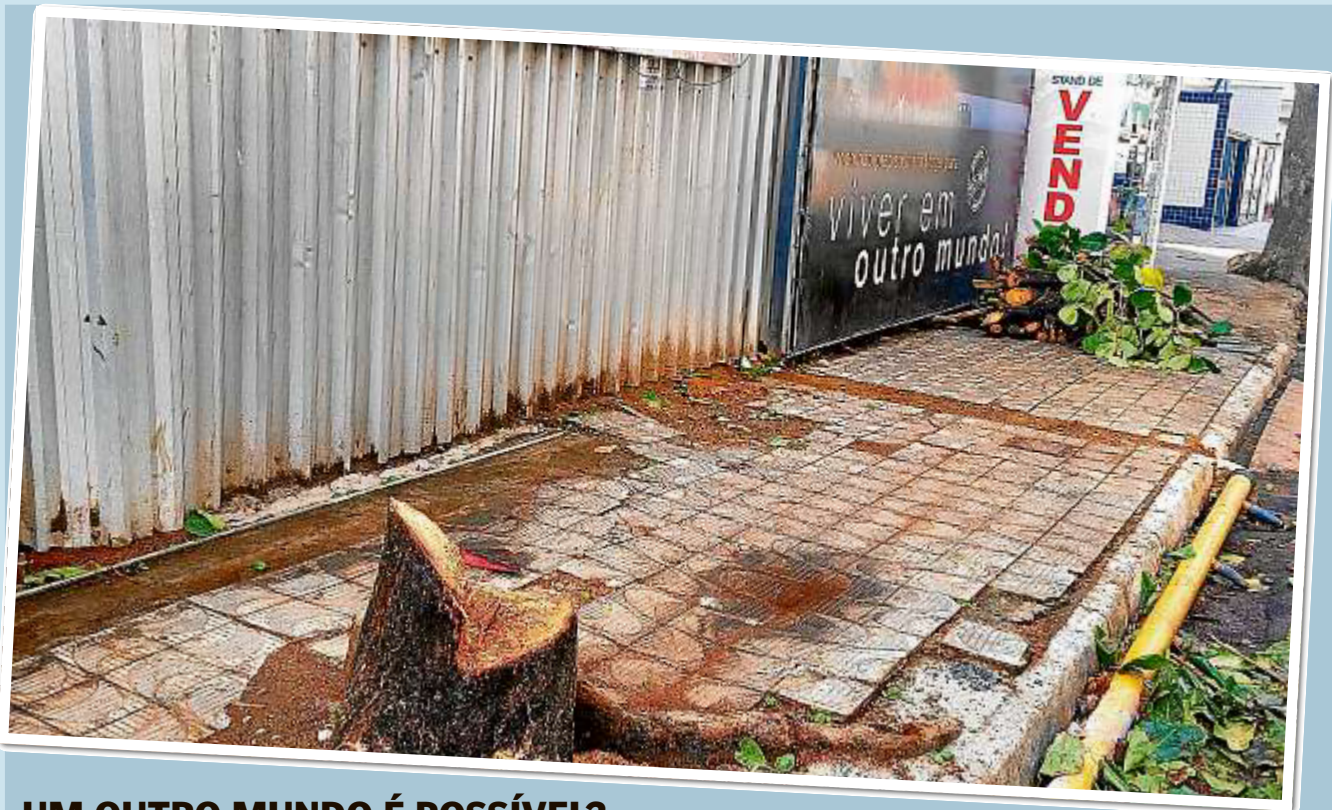

UM OUTRO MUNDO É POSSÍVEL?

Na Avenida Oceânica, na Praia do Morro, em Guarapari, duas árvores antigas foram cortadas ontem para que no local seja erguido mais um empreendimento imobiliário. Será que é possível a gente viver em outro mundo em que o respeito à natureza não precisa ser ensinado na escola? FOTO: MARCELO MORYAN

Simple assim

Definição de um leitor sobre o pragmatismo do segundo turno: "É veto ou voto".

Prejuízo acumulado

A Fecomércio-ES estima que o setor teve um prejuízo de pelo menos 20% com a greve dos bancários. E justo no momento em que o segmento já amarga quedas contínuas de vendas.

Voo livre

O PSDB nacional não deu palpite, e nem dará, no provável apoio do partido a Luciano Rezende em Vitória. Só falta a direção municipal tucana se manifestar.

Poder jovem

Mário João Sarnágli, presidente estadual do PMDB Jovem, foi o vencedor mais votado em Itaguaçu.

Fim da relação

Sobre a nota "Do outro lado", publicado ontem, Jane Mary destaca que não foi dispensada por Vidigal: "Foram 15 anos de uma relação que

sofreu um desgaste natural e que chegou ao fim".

O estilo

Fiel ao seu estilo, a marqueteira, que agora está com Audifax, promete uma campanha suave mostrando as realizações do prefeito da Serra. Jane afirma que o tom não será de agressividade ao adversário.

Quem leva?

O PTB de Vitória decide nesta segunda quem vai apoiar no segundo turno. O partido convidou os dois candidatos para uma conversa, mas apenas Amaro Neto (SD) apareceu.

Cada um na sua

Responsáveis pelo marketing da candidatura de Rodney Miranda em Vila Velha, Felício Corrêa e Sandro Penna foram para Cariacica neste segundo turno, mas divididos. Felício vai assessorar Marcelo Santos (PMDB) e Sandro ficou com Juninho (PPS).

Brindemos, pois

O deputado Hércules Silveira

(PMDB) apresentou projeto de lei que suspende a necessidade de destacar na nota fiscal o ICMS de Substituição Tributária para vinhos. Na prática, como aconteceu na Bahia, sem a Substituição Tributária a bebida ficaria mais barata.

Na cúpula

Lenise Loureiro, secretária de Desenvolvimento da Cidade de Vitória, será eleita hoje, em Brasília, diretora financeira da Fundação Astrojildo Pereira, ligada ao PPS.

Enviado oficial

Muito discretamente, o vice-governador César Colnago (PSDB) reuniu-se ontem com dirigentes de cinco partidos em Vila Velha. Todos vão anunciar, na quarta-feira, apoio à candidatura de Max Filho.

Constatação

Ontem foi um dia ruim para Amaro Neto e Neucimar Fraga.

Alô, eleitor!

Você acredita em briga de político?

pianna

CONSTRUÇÃO E ACABAMENTO
(27) 3373-7400

Rua Monsenhor Pedrinha, 1395. Centro - Linhares - ES
www.piannaconstrucao.com.br



Coral
tudo de cor para você

Clube do assinante
AGAZETA
Aqui você tem
DESCONTOS

Muito mais vantagens e exclusividade!

10% DE DESCONTO
em toda linha de tinta Coral em
10X sem juros nos cartões de crédito
para assinantes do Jornal A Gazeta

Promoção válida somente para a loja de Linhares.
Promoção válida para produtos Coral, exceto os que estão em promoção internamente.